DS INVESTMENT & SECURITIES

DS와 함께하는 Weekly Talk Talk

2026.03.09

DS투자증권
리서치센터

- 재생에너지
- 조선
- 제약·바이오
- 인터넷/게임
- 반도체
- 대체투자 이슈
- 기업 및 산업 뉴스

▪ 재생에너지

안주원 미드스몰캡·재생에너지 02-709-2655 joowonahn@ds-sec.co.kr

재생에너지 업종 내 1W 수익률 비교

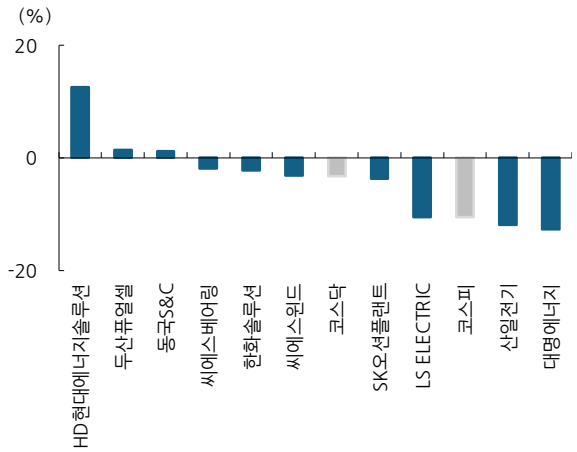

자료: FnGuide, DS투자증권 리서치센터

미국, 유럽, 중국 모듈 가격 추이

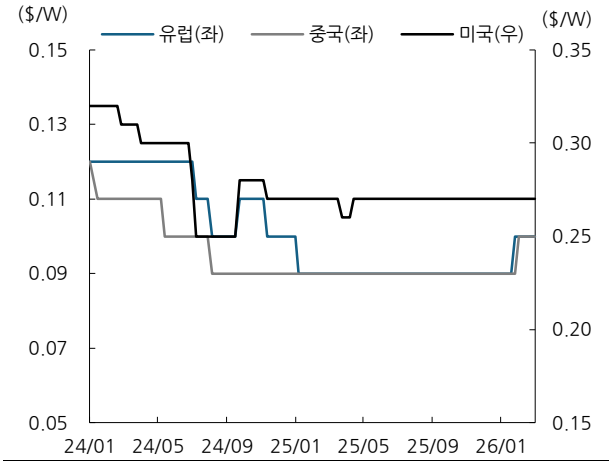

자료: Bloomberg, DS투자증권 리서치센터

✓지난 주 Review

"정부 RPS 개편안 추진…재생에너지 보급 목표 차질 우려"

정부가 RPS(신재생에너지공급의무화) 제도를 계약시장 방식으로 전환하는 개편안을 추진하는 가운데 제도 설계가 기존 틀을 크게 벗어나지 못해 재생에너지 보급 목표 달성이 오히려 더 어려워질 수 있다는 지적 제기

! DS코멘트 **현재 RPS 개편안의 핵심은 의무이행방식을 계약시장으로 한정한다는 것. 기존에는 자체건설, 현물시장, 계약 등을 통해 충족 가능했으나 계약시장으로 가면 PPA 체결 많아질 것이며 태양광 중심의 수요 증가 나타날 전망**

URL: https://buly.kr/28v45e6

"군 협의 해결 기미 안마해상풍력, '본궤도' 기대감"

1년 넘게 지연돼 온 안마해상풍력 사업이 재개될 것이란 전망이 나옴. 안마해상풍력의 공유수면점, 사용허가를 두고 국방부의 전향적 검토 이뤄지고 있음. 대주주인 에퀴스는 안마해상풍력 지분 매각 준비, CIP가 지분 인수를 검토

! DS코멘트 **2024년 입찰 시장에서 낙찰 받고 착공 못하고 있었으나 마지막 관문 통과 기대감 높아짐. 이번 달 중으로 해상풍력특별법도 시행될 예정으로 사업 속도 빨라질 전망**

URL: https://buly.kr/E7AakMb

✓이번 주 Preview

국내 태양광 시장 계속 주목 받을 것으로 예상되며 국내 사업 비중 높은 기업 추천

✓Top-Picks

- **HD현대에너지솔루션(322000), SK이터닉스(475150)**

▪ 조선

김대성 조선 02-709-2665 rlarla6019@ds-sec.co.kr

조선 업종 내 1W 수익률 비교

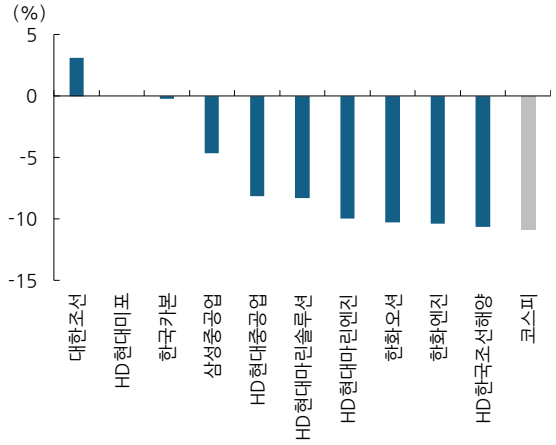

자료: FnGuide, DS투자증권 리서치센터

한국 및 독일 최종제안서 내용 비교

구분	한국(한화오션,현대중공업)	독일(TKMS)
제안 모델	KSS-III Batch-II	Type 212CD
인도 일정	2035 년까지 4 척	2035 년 전후로 1~2 척
기술 강점	리튬이온 배터리+AIP (3 주 이상 잠항) 수직발사관(VLS) 탑재	NATO 표준 비자성강(저소음/스텔스) 북극해 작전 최적화
핵심 MRO	밥콕 캐나다 온타리오 조선소 협력	시스팬(Seaspan), 엘리스돈(EllisDon) 협력
산업 협력	어뢰 생산 공장 수소 허브 알고마 스틸 강재 사용	항공우주 및 AI 훈련 유로-아틀란틱 안보 결속

자료: 언론 종합, DS투자증권 리서치센터

✓지난 주 Review

대미 투자 1호 유력 후보는? …"미 'LNG 터미널'에 100억불"

- 투자금액은 대미 투자 연간 한도의 절반 수준으로 공사 과정에 직접 참여는 어렵지만 LNG 저가 구매 협상은 가능할 것

! DS코멘트 해당 LNG 터미널은 Sabine Pass LNG Stage 5(Train7, 8, 9)로 2030년에 가동 예정인 Tain7의 FID를 위해 투자될 것으로 전망. 이번 투자가 성공적으로 진행될 경우 Train7 용량에 해당하는 선박의 국내 발주(12척)는 거의 확실시 될 전망. 또한 1) LNG 저가 구매, 2) 중동향 포트폴리오 다변화를 근거로 향후 Tain8, 9의 LNG SPA(장기공급계약) 대량 체결도 기대 가능함에 따라 향후 LNG선 사이클 호황기도 길어질 전망

URL: https://bit.ly/4sxoykB

캐나다 "잠수함 분할발주 없다"…한화오션 "자신 있다"

- 캐나다 국방장관은 분할 발주는 없다고 밝혔으며 한화오션은 진수 경험과 인도 능력을 근거로 수주에 대한 자신

! DS코멘트 3월 2일 한국과 독일 모두 최종 제안서 제출. 양국 모두 자동차 공장 증설에 대한 내용은 포함되지 않았으며 한화오션은 2032년 첫 함정 인도 후 2035년까지 4척, 2043년까지 12척 전체 인도 약속. TKMS는 노르웨이 잠수함 인도 후 2032~2033년부터 캐나다 잠수함 인도 시작할 예정. 폴란드와 달리 현재 운항 중인 잠수함 4척 중 실질적으로 작전에 투입 가능한 잠수함은 단 1척으로 빠른 납기가 절실한 상황. NATO 네트워크가 변수지만 캐나다가 향후 MRO 내재화를 강하게 원하는 상황에서 2008년부터 현재까지 캐나다 잠수함의 MRO 책임진 밥콕 캐나다와 MRO 협력을 맺었다는 점이 주요할 것

URL: https://bit.ly/47xEUl5

✓이번 주 Preview

LNG선 대량 발주 및 국내 대형 조선사들의 미국 야드 투자 모니터링 필요

✓Top-Picks

- **한화오션(042660)** AMAP 발표 내용에 따라 미국 조선소를 선점 후 빠른 인프라 확장이 향후 중장기적 특수선 수주에 우위

▪ 제약·바이오

김민정 제약·바이오 02-709-2656 kim.min_jeong@ds-sec.co.kr

업종 내 주요종목 1W 수익률 비교

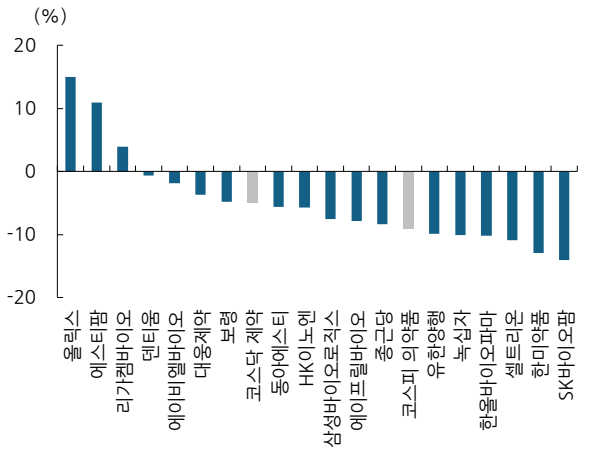

자료: FnGuide, DS투자증권 리서치센터

글로벌 Peer 1W 수익률 비교

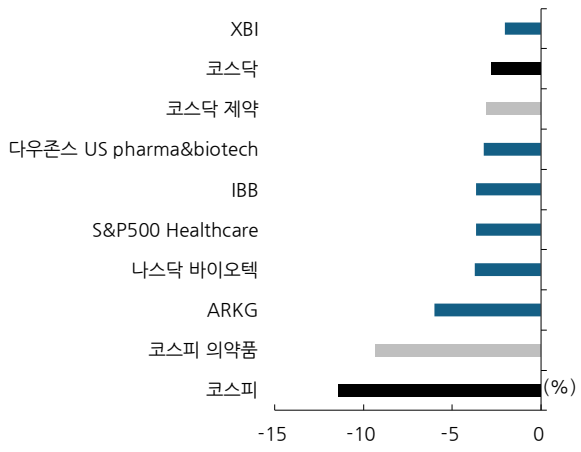

자료: DS투자증권 리서치센터

✓지난 주 Review

FDA Vinay Prasad CBER 국장 사임

- FDA 산하 생물의약품평가연구센터(CBER)의 수장으로서 백신과 세포 및 유전자 치료제 규제를 지휘한 Vinay Prasad 박사 4월 말 사임. 기존 FDA의 가속 승인 제도와 불충분한 근거에 기반한 신약 허가를 강하게 비판하였으며 FDA에 있는 동안 규제의 문턱을 높이는 과정에서 높은 반발을 사게 됨

! DS코멘트 **향후 CGT 및 백신 치료제들의 불필요한 허가 잡음은 일단락 될 것으로 전망. Elevidys의 적응증 확대 반대 및 최근 유니큐어(uniQure)의 헌팅턴병 유전자 치료제 AMT-130에 대해서는 임상 대조군으로 '가짜 수술(Sham Surgery)'을 요구하는 등 윤리적 반대에 직면함. 또한 모더나(Moderna)의 새로운 mRNA 독감 백신에 대해 허가 심사 자체를 거부했다가 백악관의 중재로 결정이 번복되는 등의 문제 반복**

URL: https://bit.ly/3OU2pOW

에이비엘바이오 COMPANION-002 연구결과 4월 공개 전망

- 에이비엘바이오의 ABL001로 알려진 Tovecimig (DLL4 x VEGF-A bispecific antibody)의 담도암 연구 Phase 2/3 COMPANION-002 에 대한 80% OS가 1분기 도달. 4월에 OS 및 PFS 결과발표 전망

! DS코멘트 **예상보다 소폭 늦은 결과발표로 보다 우수한 결과 기대. 해당 결과를 바탕으로 FDA 허가 후 출시 전망. 단, 담도암 시장이 크지 않은 바 제한적인 매출액이 기대되는 바임**

URL: https://bit.ly/4buC56M

✓이번 주 Preview

선별적 투자 제안

✓ Top-Picks

- **알지노믹스(476830)** 3/18 공개될 AACR 초록에 집중

▪ 인터넷 / 게임

최승호 인터넷·게임 02-709-2658 csh@ds-sec.co.kr

인터넷/게임 업종 내 1W 수익률 비교

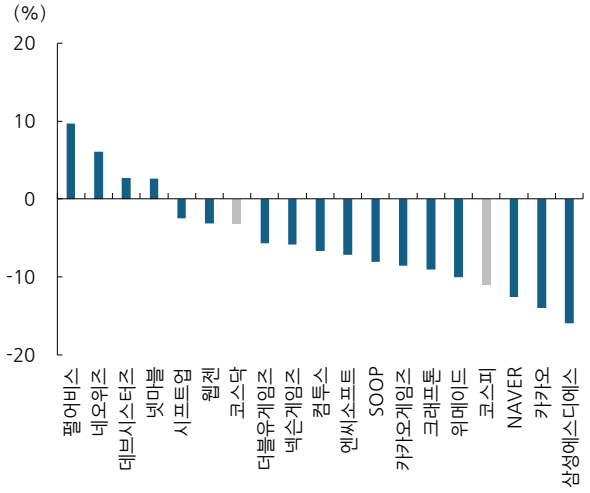

자료: FnGuide, DS투자증권 리서치센터

국내 모바일 게임 주간 매출순위(2/23~3/1)

순위	게임	퍼블리셔	증감
1	메이플키우기	넥슨	+1
2	WOS	CENTURY	+1
3	라스트워	FUNFLY	-2
4	Roblox	Roblox	+2
5	킹샷	CENTURY	유지
6	FC모바일	넥슨	+1
7	리니지M	엔씨소프트	-3
8	로얄매치	Dream Games	+2
9	FC온라인 M	넥슨	+8
10	컴투스V26	컴투스	+1

자료: 모바일인덱스, DS투자증권 리서치센터

✓지난 주 Review

막히나 했던 두나무·네이버 합병…與 '지분 예외 규정' 두기로

- 정부·여당이 디지털자산 거래소 대주주 지분율을 20%로 제한하는 규제 도입에 합의하면서 두나무와 네이버파이낸셜의 합병이 좌초 위기에 놓임. 다만 금융위원회가 시행령을 통해 지분 상한을 넘을 수 있는 예외 규정을 두는 방안이 함께 추진되면서 합병 가능성을 열어주기로 함

! DS코멘트 **사실상 정부가 네이버-두나무 합병을 허용함. 예외규정을 통해 네이버-두나무 합병 이뤄질 것**

URL: https://bit.ly/3OWDx9c

구글 앱 수수료 인하…게임업계 "12월 韓 적용, 너무 늦다"

- 사미르 사마트 구글 안드로이드 생태계 담당 사장은 이날 앱 내 결제 수수료를 기존 30%에서 15~20%로 낮추고 구독 서비스 수수료는 10%로 낮춘다고 밝힘. 구글 결제 시스템 이용 시 추가 수수료 5%가 붙지만 개발자가 자체 혹은 외부 결제 시스템을 이용하면 수수료를 부과하지 않음

! DS코멘트 **3/17 7대죄오리진, 3/20 붉은사막, 3/26 쿠키런 오븐스매시 주목하며 3개의 게임 모두 히트 전망**

URL: https://bit.ly/4st3rzP

✓이번 주 Preview

넷마블/펄어비스 신작 출시 전 마케팅 기대

✓ Top-Picks

- **NAVER(035420)** 두나무 합병에 따른 리레이팅 시나리오 유효
- **넷마블(251270)** 상반기 신작 게임 2종(7대죄 오리진 3/17, 몬길 2Q) 기대

▪ 반도체

이수림 반도체 02-709-2661 surim.lee@ds-sec.co.kr

반도체 업종 내 1W 수익률 비교

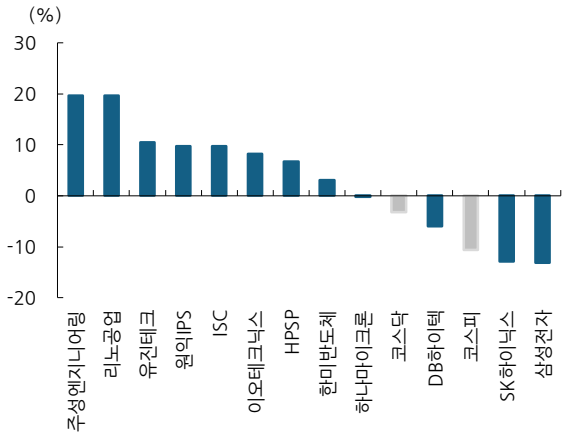

자료: FnGuide, DS투자증권 리서치센터

DRAM Spot Price 추이

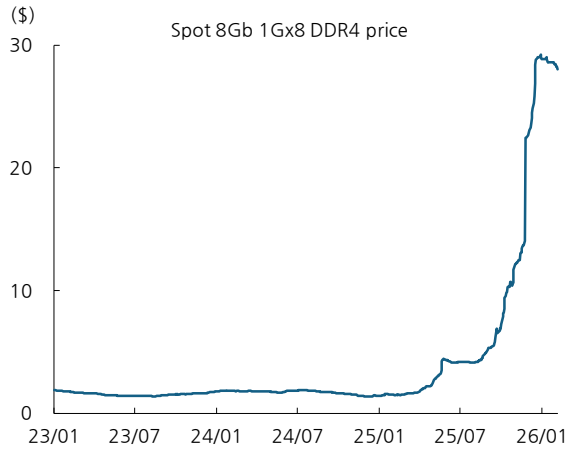

자료: Bloomberg, DS투자증권 리서치센터, 주) 8Gb 1Gx8 3200 DDR4 기준

✓지난 주 Review

테슬라, AI6 칩 생산량 두 배 이상 확대 검토

- 삼성 파운드리 2nm 캐파 증설 논의. 현재 계약은 16K, 추가 24K → 총 40K 가능성 제기
- 테일러 가동 일정은 6월에 구체화될 것 (26년 말~27년 초)
- 3월부터 EUV 장비 테스트 등 시험 운영 시작 예정

! DS코멘트 **최근 삼성전자 파운드리 가동률 역시 상승하고 있어 흑자전환 시기 2027년에서 2026년 4분기로 앞당겨질 전망**

URL: https://bit.ly/4l9NBrq

2026년 아시아 반도체 Capex 크게 증가

- 파운드리 투자 증가가 핵심, TSMC 2026년 Capex $52~56B으로 전년대비 최대 37% 증가한 사상 최대 수준 집행
- SMIC도 연간 매출과 비슷한 수준($8B 이상) 유지
- 삼성전자, SK하이닉스의 HBM 투자와 키옥시아-샌디스크의 NAND 투자 역시 가세
- Winbond는 Capex가 전년대비 8배 수준 증가, Nanya 역시 사상 최대 규모 투자

! DS코멘트 **파운드리부터 AI 메모리, 범용 메모리까지 투자가 증가하고 있지만 밸류체인 전반 공급 부족 지속. 1분기 메모리 3사 DRAM 계약가 100% 이상 상승했으며 2분기에도 40% 이상 상승 가능성 제기. Nanya는 DRAM 공급 부족이 2028년까지 지속될 것으로 전망했으며 가격 역시 고점에서 장기 체류할 가능성 높다고 전망**

URL: https://bit.ly/3PloFBi

✓이번 주 Preview

수급 고려 시 코스닥 주요 소부장 업체 주가 상승 기대감 증가

✓ Top-Picks

- **삼성전자(005930), SK하이닉스(000660)** DRAM 가격 상승 이어지며 2026년 최대 실적 경신 지속할 것

▪ 대체투자 이슈

국민연금 출자 받으려면 ESG 요소 반드시 고려해야? …대체투자 업계 '술렁'

- 국회에서 국민연금이 투자 시 ESG 요소를 '의무적으로' 고려하도록 하는 국민연금법 개정안이 발의됨. 적용 범위는 주식·채권뿐 아니라 PEF 등 대체투자까지 확대될 예정.
- 법제화될 경우 국민연금 출자 펀드도 기업의 환경·사회·지배구조 리스크 관리 책임이 강화될 전망.
- 이미 ESG 체계를 갖춘 대형 GP는 출자 경쟁에서 오히려 경쟁력이 강화될 가능성이 제기됨.
- 반면 ESG 관리 인프라가 부족한 중소형 GP는 국민연금 출자 진입장벽이 높아질 수 있다는 우려도 존재.

URL: https://bit.ly/4lfvGzR

깜깜이 돌입한 서울 부동산…강남 하락에도 여전히 '비싸다'

- 5월 9일 다주택자 양도세 중과 시행을 앞두고 서울 부동산 시장이 관망세에 들어가며 거래가 둔화되고 있음.
- 서울 매수우위지수는 67.9로 4주 연속 하락, 매수자들이 가격 부담으로 적극적으로 나서지 않는 상황.
- 강남구(-0.05%)를 비롯해 강남·서초·송파 '강남 3구' 아파트 가격이 모두 하락하며 일부 가격 조정 발생.
- 전문가들은 양도세 중과 시행 전까지 거래 위축 속 제한적 등락이 이어지고, 이후 시장 흐름이 중요할 것으로 전망.

URL: https://bit.ly/4ripAjB

중동사태에 유가 급등…정부, 석유류 최고가격 지정한다

- 중동 긴장으로 국제 유가가 급등하자 정부가 석유류 최고가격 지정 등 행정조치 검토에 나섬.
- 브렌트유는 배럴당 81.4달러로 하루 4.7% 상승, 국내 휘발유·경유 가격도 동반 상승.
- 정부는 국내 석유 비축량이 충분해 실제 가격 영향 시점은 아직 아니라며 과도한 인상은 폭리라고 지적.
- 범부처 점검반을 통해 가짜석유·매점매석·담합 등 불법 유통 단속을 강화할 계획.

URL: https://bit.ly/3N7eekj

비트코인, 전쟁통에도 선방… 중동 소식에 가격은 요동

- 중동 지정학 리스크에도 비트코인이 약 7만1000달러 수준으로 상승하며 비교적 강한 가격 방어를 보임.
- 최근 미국 비트코인 현물 ETF로 약 6.8억달러 자금이 유입되며 기관 중심의 저가 매수세가 확대된 영향.
- 이란 공습 이후 현지 거래소에서 암호화폐 출금이 급증하는 등 전쟁 상황에서 자본 이동 수단으로 활용되는 모습.
- 다만 일부 전문가들은 비트코인이 금과 같은 안전자산이 될 수 없고 지정학 리스크 장기화 시 변동성 확대 가능성을 지적.

URL: https://bit.ly/4b9nA70

▪ 기업 및 산업 뉴스

美조지아 SK배터리공장 직원 37% 해고, 왜?…"전기차 판매부진 여파"

- SK이노베이션의 배터리 자회사 SK온이 운영하는 미국 조지아주 공장이 6일 직원 3분의 1 이상을 정리 해고
- 이번 정리해고는 전기차(EV) 판매 부진과 시장 환경 변화에 따른 구조조정 차원
- 이 공장은 독일 폭스바겐과 한국 현대자동차 등 완성차 업체에 전기차 배터리를 공급
- 미국 포드의 전기 픽업트럭 'F-150 라이트닝'에도 배터리를 공급했으나, 최근 포드가 이 모델의 생산을 취소하면서 수익성에 타격
- 포드는 도널드 트럼프 미국 행정부가 전기차 구매에 적용하던 세액 공제 혜택을 폐지하자 수익성 좋은 하이브리드, 내연기관 차량 생산에 집중

URL: https://bit.ly/4ueNiQa

트럼프, 이란 전쟁 종결 거부… '전멸 시나리오' 전격 경고

- 트럼프 대통령이 이란과의 전쟁 종결 조건으로 이란 군의 완전한 파괴와 지도부 축출을 시사하며 사실상 무조건 항복을 압박
- 마수드 페제시키안 이란 대통령은 인근 걸프 국가들에게 이란의 군사 행동으로 입은 피해에 대해 이례적으로 사과하며 확전 자제를 요청
- 그러나 이란 내 보수 강경파와 혁명수비대(IRGC)는 이를 "굴욕적이고 전문적이지 못한 태도"라며 거세게 비판
- 이스라엘은 이란의 대리 세력인 레바논 헤즈볼라를 향해 "매우 무거운 대가를 치르게 될 것"이라고 경고하며 베이루트 남부 지역에 대대적인 공습
- 호르무즈 해협이 사실상 폐쇄되면서 쿠웨이트, 이라크, 카타르 등 주요 산유국들이 감산에 들어감
- 이로 인해 국제 유가는 폭등세를 보이고 있으며, 글로벌 물류 네트워크가 마비될 조짐

URL: https://bit.ly/47x6Oh3

토요타, 반도체 공급망 재편...자회사 덴소 통해 반도체 기업 로옴 인수 타진

- 토요타는 자회사인 덴소를 통해 반도체 기업 로옴(ROHM Semiconductor) 인수를 제안
- 로옴의 주력 부문은 자동차 관련 반도체로, 지난해 매출 4484억 엔 중 2237억 엔이 자동차 부문
- 덴소는 지난해 9월 말 기준 롬의 지분 약 5%를 보유한 상태로, 추가 지분 인수 등을 협상 중
- 덴소가 로옴의 지분을 인수하려는 이유는 전동화와 자율주행 시대 핵심 부품인 반도체를 확보하려는 전략
- AI 산업의 성장으로 인해 파워 반도체 공급망 확보가 당면 과제로 떠오른 만큼 토요타가 이를 갖추기 위한 전략적 행보

URL: https://bit.ly/4lgeXfJ

Compliance Notice

- 동 자료는 기관투자가 등 제 3자에게 사전 제공한 사실이 없습니다.
- 동 자료에 게시된 내용들은 본인의 의견을 정확하게 반영하고 있으며, 외부의 부당한 압력이나 간섭 없이 작성되었음을 확인합니다. (작성자: DS투자증권 리서치센터)
- 동 조사자료는 고객의 투자에 참고가 될 수 있는 각종 정보제공을 목적으로 제작되었습니다. 이 조사자료는 당사의 리서치센터가 신뢰할 수 있는 자료 및 정보로부터 얻어진 것이나, 당사가 그 정확성이나 완전성을 보장할 수 없으므로 투자자 자신의 판단과 책임하에 종목 선택이나 투자시기에 대한 최종 결정을 하시기 바랍니다. 따라서 이 조사자료는 어떠한 경우에도 고객의 증권투자 결과에 대한 법적 책임소재의 증빙자료로 사용될 수 없습니다.
- 동 조사자료의 지적재산권은 당사에 있으므로 당사의 허락 없이 무단 복제 및 배포 할 수 없습니다.